Curriculum Vitae

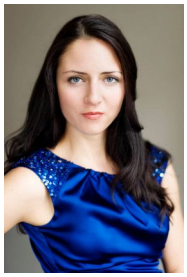

Gabriele Anna Lesch

Birth place:	Warsaw, Poland
Birth date:	25th Novenber 1982
Adress	Elisabethenstr 25 70197 Stuttgart
Phone:	0049 176 237 614 82
E-Mail:	Gabi.Lesch@gmx.net

Education:

2002-2009	Singing Art Classes, rhythmics and padagogy at Hochschule für Musik - Dresden *guidance*: Christiane Hossfeld, Prof. Nelly Ailakowa, Dorothea Winkel
2009-2011	Master in Contemporaneous Classical Music at Hochschule für Musik und Darstellende Kunst - Stuttgart *guidance*: Prof . Angelika Luz and Prof. Jaeger–Böhm Summa Cum Laude
2011 - 2015	Advanced Training at Hochschule für Musik und Darstellende Kunst – Stuttgart *guidance*: Sylvia Koncza
2015 - 2016	*guidance* : Maja Tabatadze
2016 till now	*guidance*: Stefan Hasehoff, Basel
Master classes:	2004 Dietrich - Fischer Dieskau, Hugo Wolf Akademie Stuttgart, 2005 Katharina von Bülow, 2012 Salzburger Sommerakademie Kurt Widmer, 2012 November Bozen Meitserkurs Kurt Widmer, 2012 Göppingen, Duncan Lorien 2013 Salzburger Sommerakademie, guidance Kurt Widmer, 2014 Academia Vocalis Wörgl MsProf . KS Grace Bumbry

Solo

May 2008 performance of pieces by Lothar Voigtländer31. Internationalen Studienwoche für zeitgenössische Musik Lüneburg.

11.10.2010 Solo in „Liederhalle - Stuttgart, Beethovensaal Dvorak „*Te Deum*“ and Bernstein „*Chichester Psalms*“

28.04.2010 Liederabend on behalf of „Dante Alighieri Gesellschaft“ with an italienian pianist Chiara Piomboni and speakers in Wilhelmspalais Stuttgart. Topic of the concert: Ladies as writers and componists. With works of Fanny Mendelssohn, Clara Schumann, Ottorino Respighi (text Ada Negri) and Dimitri Shostakovitch (text Marina Zwetajeva)

Summer 2010 cooperation with „Ensemble modern Akademie“ and performance of the project „Pierrot Lummière“ (22.09.2010 Theater Rüsselsheim, 1.10.2010 ZKM Karlsruhe, 5.10.2010 MH – Stuttgart);

Stuttgart ,November 2010 and Ungarn, Miscolc Sommer 2011: Liszt " *via crucis*" die Roller der Maria von Magdala,scenic performance with Philharmonia Chor by Johannes Knecht, director Lars Franke;

04.07.2010 Alt - solist in Gerhard Kaufmanns „*Bergpredigt*“ in Haigstkirche - Stuttgartfurther performance on November, 06.07.2010 in Stiftskirche - Tübingen,

further performance in Schwäbisch Gmünd on July, 23rd. 2014;

20.11. 2011 solo alt by Dommusik St . Eberhardt - Stuttgart, Mozart Requiem, Bach, BWV 21;

since 2012 concerts with Richard Späth,
see: www.richard-spaeth.de;

January 2012 - London : „the rehearsal“a performance opera by Sebastian Klemm (www.therehearsal.info);

21.07. 2012 singer in concert of „Stuttgarter Sommer“ „Musik der Jahrhunderte“ with „Notturno“ of Marcelo Toledo;

27.09. 2012 Cage Performance in „Staatsgalelerie“ Stuttgart in Cage – exhibition;

27.10.2012 Dvorak „*D-Dur Messe*“ - Alt Solo - Gärtringen;

26.12.2012 Alto Solo Saint – Saens „*Oratorio de Noel*“ Stuttgart Zuffenhausen, Johanneskirche;

24.11.2013 Dorak D - Dur Messe Alt Solo and Urlicht von Mahler, Ditzingen , Marienkirche, director: Andreas Grässle;

25 .12.2103 Alt Solo Spatzenmesse of Mozart in Schwäbisch

	Gmünd
	07.06.2014 Sommer in Stuttgart Musik der Jahrhunderte: Performance von Huihui Cheng im Theaterhaus – Stuttgart;
	2015, 2016, 2017 Aperghis, *SEXTUOR OU L´ORIGINE DES ÈSPÈCES*
	and since 2015 Alto Solo in St.Albertus Magnus
Ensembles:	an „Boccaccio“, Franz von Suppéchorus - Ensemble of 7 singers), “Chess Fever“ - Staatsoperette Dresden Pop Chor (Ensemble of 3 singers), “Hänsel und Gretel“, Humperdinck, Echo,
	Chorus „Der und dem Mann der Sherlock Holmes war“Theater Görlitz (chorus): „Fledermaus“, J . Srauß, „Der Maskenball“,G . Verdi, „The Planets“ , Holst, „Ausschnitte aus Wagnerchören, Chorus from Gounod „Faust“ and Verdi „Trovatore“ for „Wunschkonzerte“ and Sommertheater Programme of Theater Görlitz;
	Staatstheater Stuttgart season 2010: songs of Tipett, during the Balet „Orlando” of Stuttgarter Ballett,
	2011 / 2012 und 2012 / 2013, a „Backfisch“ in „*Osud*“ of Janacek,
	2015/ 2016 Choir in „*Les contes d`Hoffmann*“
Miscellaneous / References:	ballett, jazzdance, standard - und latin dance, free dance, teaching, since 2011 www.asamblea-mediterranea.de since 2014 www.ensemble-hoerwerk.de